Технический паспорт

Опорная точка заземления с осью и двойной резьбой
Арт.-№ 5420022

- подключение к системам заземления, токоотводам и арматуре
- контактная пластина: Ø 80 мм из высококачественной нержавеющей стали (V4A)
- с резьбой M10 и M12
- в комплекте с пластиковой крышкой для простой установки
- с болтами 180 мм (V4A)

A4 Нержавеющая сталь 1.4404

Исходные данные

Артикульный №	5420022
Тип	205 DG L180 V4A
Обозначение 1	Опорн.точка заземления, с осью
Обозначение 2	с двойной резьбой
Размер	M10/M12
материал	Нержавеющая сталь, материал 1.4404
Сокращенное наименование материала	A4
Сталь	1,4404
Минимальная единица продажи	10,00 Шт.
Вес	23,90 кг/100 шт.

Технические характеристики

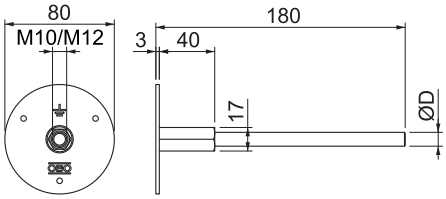

Длина	180,00 мм
Соединительная ось	180,00 мм
Токопроводящие способности	H/100 кА
Диаметр соединительной пластины	80,00 мм
Резьба	M10/M12
Ток короткого замыкания (50 Гц)(1 с;≤ 300 °C)	3,30 кА
Материал соединительной планки	Нержавеющая сталь (V4A)