Мини-клеммы пружинные STB EKF PROxima

400В · НЕ ГОРИТ! · -40°C +105°C · IP20 · ГАРАНТИЯ 7 ЛЕТ · EAC

Мини-клеммы пружинные STB EKF серии PROxima предназначены для подключения и разветвления фазных, нулевых проводников и проводников заземления различных сечений. Особое преимущество новых клемм – компактный размер; они подходят для использования в ограниченном пространстве (в соединительных коробках, машинах, двигателях и т.д.). Подпружиненные контакты обеспечивают безвинтовое крепление проводников. Подвод проводника осуществляется сбоку клеммы, для его присоединения/отсоединения необходимо нажать отверткой на пружину через отверстие. Клеммы выполнены из качественного полиамида, не подверженного иссыханию и растрескиванию. Токоведущая пластина – из меди. Продукция рассчитана на применение в цепях переменного тока с напряжением до 690 В и частотой 50 Гц. Мини-клеммы доступны в разных цветах: сером, синем, желто-зеленом (земля). Дополнительно к ним выпускаются боковые заглушки для закрытия контактов конечной клеммы и крепление для установки на DIN-рейку.

Компактные размеры

Подпружиненный контакт обеспечивает надежную фиксацию проводника

Токоведущая пластина выполнена из луженой меди

Установка на DIN-рейку с помощью специального крепления

Возможность соединения клемм между собой

Мини-клеммы выполнены из качественного полиамида, не подверженного иссыханию и растрескиванию

Изображение	Наименование	Сечение мм²	Номинальное напряжение переменного тока, В	Номинальный ток, А	Длина снятия изоляции, мм	Цвет	Артикул
	Мини-клемма STB-1.5 18А серая EKF	1,5	400	18	8	Серый	stb-m-1.5-gray
	Мини-клемма STB-2.5 24А серая EKF	2,5	500	24	8		stb-m-2.5-gray
	Мини-клемма STB-4 32А серая EKF	4	630	32	9		stb-m-4-gray
	Мини-клемма STB-1.5 18А синяя EKF	1,5	400	18	8	Синий	stb-m-1.5-blue
	Мини-клемма STB-2.5 24А синяя EKF	2,5	500	24	8		stb-m-2.5-blue
	Мини-клемма STB-4 32А синяя EKF	4	630	32	9		stb-m-4-blue
	Мини-клемма STB-1.5 18А желто-зеленая EKF	1,5	400	18	8	Желто-зеленый	stb-m-1.5-y-green
	Мини-клемма STB-2.5 24А желто-зеленая EKF	2,5	500	24	8		stb-m-2.5-y-green
	Мини-клемма STB-4 32А желто-зеленая EKF	4	630	32	9		stb-m-4-y-green

Изображение	Наименование	Цвет	Сечение клемм, мм²	Артикул
	Заглушка для мини-клеммы STB-1.5 черная EKF	Черный	1,5	ep-stb-m-1.5-black
	Заглушка для мини-клеммы STB-2.5 черная EKF		2,5	ep-stb-m-2.5-black
	Заглушка для мини-клеммы STB-4 черная EKF		4	ep-stb-m-4-black
	Крепление для установки мини-клемм STB на DIN-рейку EKF	Серый	1,5 2,5 4	mf-stb-m

ТЕХНИЧЕСКИЕ ХАРАКТЕРИСТИКИ

Габаритные и установочные размеры

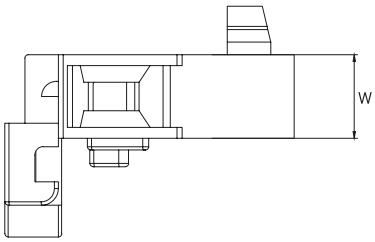

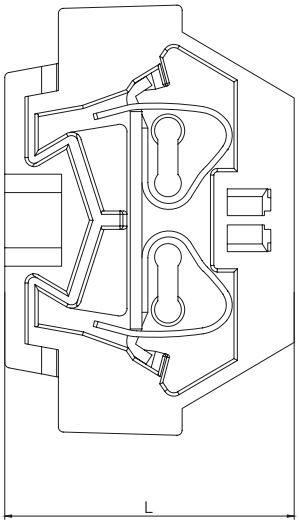

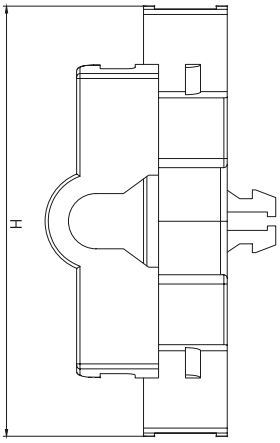

Наименование	Размеры, мм		
	H	L	W
STB-1.5	25	17	5
STB-2.5	28	18	6
STB-4	33,4	23	7

Параметры	Значения
Степень защиты по ГОСТ 14254	IP20
Материал корпуса	Полиамид 6.6
Материал контактной части	Луженая медь
Способ монтажа	Монтажная панель
Тип соединения	Пружинное
Температура эксплуатации	От -40 до + 75
Количество контактных гнезд на уровень	2
Количество уровней	1