Колодки клеммные JXB EKF PROxima

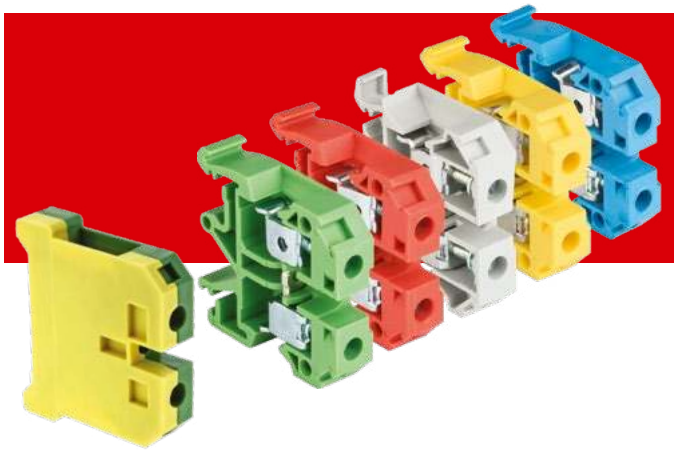

800В | НЕ ГОРИТ | -40°С +80°С | IP20 | ГАРАНТИЯ 7 ЛЕТ | EAC

ГОСТ Р 50030.7.2002

Колодки клеммные JXB и EK-JXB (для заземления) EKF PROxima устанавливаются на DIN-рейку в распределительных щитах для надежного и удобного подключения проводников различных сечений и разного назначения. Зажим проводника осуществляется винтом. Рассчитаны на применение в цепях переменного тока с частотой 50 Гц. Изготовлены из цветного пожаростойкого полиамида.

Корпус выполнен из качественного полиамида, не подверженного иссыханию и растрескиванию

Автоматическая фиксация клеммы на DIN-рейку обеспечивает быстроту монтажа

Прижимная пластина контактной группы для надежной фиксации проводника

Заземление на DIN-рейку для клемм EK-JXB. Фиксация происходит центральным винтом

Токоведущая пластина выполнена из анодированной стали

Широкий ассортимент по сечению (1-95 мм²), цвету и типу (JXB / EK-JXB)

Изображение	Наименование	Сечение мм²	Номинальное напряжение переменного тока, В	Номинальный ток, А	Сечение многожильного проводника, мм²	Длина снятия изоляции, мм	Момент затяжки, Нм	Цвет	Количество уровней	Соединение PE	Артикул
	Колодка клеммная JXB-2,5/35 EKF PROxima	2,5	800	25	1–2,5	10	0,4	Серый	1	Нет	plc-jxb-2.4/35gy
	Колодка клеммная JXB-4/35 EKF PROxima	4		35	2–4	10	0,5				plc-jxb-4/35gy
	Колодка клеммная JXB-6/35 EKF PROxima	6		50	4–6	12	0,8				plc-jxb-6/35gy
	Колодка клеммная JXB-10/35 EKF PROxima	10		70	6–10	12	1,2				plc-jxb-10/35gy
	Колодка клеммная JXB-16/35 EKF PROxima	16		90	10–16	14	1,2				plc-jxb-16/35gy
	Колодка клеммная JXB-35/35 EKF PROxima	35		125	16–35	18	2,5				plc-jxb-35/35gy
	Колодка клеммная JXB-70/35 EKF PROxima	70		250	35–70	25	6 - 10				plc-jxb-70/35gy
	Колодка клеммная JXB-95/35 EKF PROxima	95		330	50–95	25	6 - 10				plc-jxb-95/35gy
	Клемма винтовая EK-JXB-2,5 для заземления EKF PROxima	2,5		–	1–2,5	10	0,4	Желто-зеленый		Есть	plc-ek-2.5/25
	Клемма винтовая EK-JXB-4 для заземления EKF PROxima	4		–	2,5–4	10	0,5				plc-ek-4/32
	Клемма винтовая EK-JXB-6 для заземления EKF PROxima	6		–	4–6	12	0,8				plc-ek-6/40
	Клемма винтовая EK-JXB-10 для заземления EKF PROxima	10		–	6–10	12	1,2				plc-ek-10/63
	Клемма винтовая EK-JXB-16 для заземления EKF PROxima	16		–	10–16	14	1,2				plc-ek-16/80
	Клемма винтовая EK-JXB-35 для заземления EKF PROxima	35		–	16–35	18	2,5				plc-ek-35/125
	Клемма винтовая EK-JXB-70 для заземления EKF PROxima	70		–	35–70	25	6 - 10				plc-ek-70/200

Изображение	Наименование	Сечение мм²	Номинальное напряжение переменного тока, В	Номинальный ток, А	Сечение многожильного проводника, мм²	Длина снятия изоляции, мм	Момент затяжки, Нм	Цвет	Количество уровней	Соединение PE	Артикул
	Колодка клеммная JXB-2,5/35 EKF PROxima	2,5	800	25	1–2,5	10	0,4	Желтый	1	Нет	plc-jxb-2.5/35y
	Колодка клеммная JXB-4/35 EKF PROxima	4		35	2–4	10	0,5				plc-jxb-4/35y
	Колодка клеммная JXB-6/35 EKF PROxima	6		50	4–6	12	0,8				plc-jxb-6/35y
	Колодка клеммная JXB-10/35 EKF PROxima	10		70	6–10	12	1,2				plc-jxb-10/35y
	Колодка клеммная JXB-16/35 EKF PROxima	16		90	10–16	14	1,2				plc-jxb-16/35y
	Колодка клеммная JXB-2,5/35 EKF PROxima	2,5		25	1–2,5	10	0,4	Зеленый			plc-jxb-2.5/35gn
	Колодка клеммная JXB-4/35 EKF PROxima	4		35	2–4	10	0,5				plc-jxb-4/35gn
	Колодка клеммная JXB-6/35 EKF PROxima	6		50	4–6	12	0,8				plc-jxb-6/35gn
	Колодка клеммная JXB-10/35 EKF PROxima	10		70	6–10	12	1,2				plc-jxb-10/35gn
	Колодка клеммная JXB-16/35 EKF PROxima	16		90	10–16	14	1,2				plc-jxb-16/35gn
	Колодка клеммная JXB-2,5/35 EKF PROxima	2,5		25	1–2,5	10	0,4	Красный			plc-jxb-2.5/35r
	Колодка клеммная JXB-4/35 EKF PROxima	4		35	2–4	10	0,5				plc-jxb-4/35r
	Колодка клеммная JXB-6/35 EKF PROxima	6		50	4–6	12	0,8				plc-jxb-6/35r
	Колодка клеммная JXB-10/35 EKF PROxima	10		70	6–10	12	1,2				plc-jxb-10/35r
	Колодка клеммная JXB-16/35 EKF PROxima	16		90	10–16	14	1,2				plc-jxb-16/35r
	Колодка клеммная JXB-2,5/35 EKF PROxima	2,5		25	1–2,5	10	0,4	Синий			plc-jxb-2.5/35b
	Колодка клеммная JXB-4/35 EKF PROxima	4		35	2–4	10	0,5				plc-jxb-4/35b
	Колодка клеммная JXB-6/35 EKF PROxima	6		50	4–6	12	0,8				plc-jxb-6/35b
	Колодка клеммная JXB-10/35 EKF PROxima	10		70	6–10	12	1,2				plc-jxb-10/35b
	Колодка клеммная JXB-16/35 EKF PROxima	16		90	10–16	14	1,2				plc-jxb-16/35b
	Колодка клеммная JXB-35/35 EKF PROxima	35		125	16–35	18	2,5				plc-jxb-35/35b
	Колодка клеммная JXB-70/35 EKF PROxima	70		250	35–70	25	6 - 10				plc-jxb-70/35b
	Колодка клеммная JXB-95/35 EKF PROxima	95		330	50–95	25	6 - 10				plc-jxb-95/35 b

Колодки клеммные JXB специальные

В колодке клеммной для плавких вставок тип RD применяются широко распространенные предохранители размером 5 × 20 мм. Данные клеммы можно использовать в цепях постоянного и переменного тока.

Колодка клеммная измерительная тип K переключающего типа: использование переключателя-ножа для выполнения операции замыкания-размыкания цепи позволяет производить измерения. Замыкание и размыкание цепи необходимо проводить при отсутствии напряжения. Переключатель ножевого типа имеет пластиковое основание ярко-оранжевого цвета и угол раскрытия 90°.

Колодка клеммная измерительная JXB-6S1 испытательного типа: подвижный модуль, используемый в качестве переключателя, выдерживает максимальный рабочий ток (см. таблицу) через контактную пластину. Для переключения оператор должен использовать шлицевую отвертку, чтобы выкрутить винт и свободно перемещать скользящую часть, при этом будет создан видимый разрыв. С каждой из сторон терминала находится измерительное гнездо, используемое для формирования тестового соединения, при этом не требуется приостанавливать работу системы во время измерения тока.

Изображение	Наименование	Сечение мм²	Номинальное напряжение переменного тока, В	Номинальный ток, А	Сечение многожильного проводника, мм²	Длина снятия изоляции, мм	Момент затяжки, Нм	Цвет	Количество уровней	Артикул
	Клемма винтовая двухуровневая JXB-4/35 серая EKF PROxima	4	500	32	0,2–4	10	0,5	Серый	2	plc-jxb-2-4/35gy
	Клемма винтовая двухуровневая JXB-4/35L с перемычкой между уровнями серая EKF PROxima			32	0,2–4	10	0,5			plc-jxb-2-4/35Lgy
	Клемма винтовая JXB-4/35RD для плавких вставок 5 × 20 серая EKF PROxima			0,5-20*	0,2–4	10	0,5		1	plc-jxb-4/35RDgy
	Клемма винтовая JXB-4/35K с ножевым размыкателем серая EKF PROxima		400	16	0,2–4	10	0,5			plc-jxb-4/35K
	Клемма винтовая JXB-4/35K с ножевым размыкателем 4 вывода серая EKF PROxima		500	16	0,2–4	10	0,5		1	plc-jxb-2-4/35Kgy
	Клемма винтовая JXB-6S1/35 с продольным размыкателем и измерительными гнездами серая EKF PROxima	6		41	0,5–6	12	0,8		1	plc-jxb-6S1/35gy

* Зависит от номинала предохранителя.

Таблица подбора аксессуаров

Наименование	Цвет	Артикул			
		Заглушка	Перемычки 2PIN	Перемычки 3PIN	Перемычки 10PIN
Колодка клеммная JXB-2,5/35	Серый	sak-2.5-35	plc-per-2PIN-2,5	plc-per-3PIN-2,5	plc-per-10PIN-2,5
Колодка клеммная JXB-4/35		sak-4-35	plc-per-2PIN-4	plc-per-3PIN-4	plc-per-10PIN-4
Колодка клеммная JXB-6/35		sak-4-35	plc-per-2PIN-6	plc-per-3PIN-6	plc-per-6PIN-6
Колодка клеммная JXB-10/35		sak-4-35	plc-per-2PIN-10	plc-per-3PIN-10	plc-per-10PIN-10
Колодка клеммная JXB-16/35		sak-16-35	plc-per-2PIN-16	plc-per-3PIN-16	plc-per-10PIN-16
Колодка клеммная JXB-35/35		sak-35-35	plc-per-2PIN-35	plc-per-3PIN-35	plc-per-10PIN-35
Колодка клеммная JXB-70/35		sak-70-35	–	–	–
Колодка клеммная JXB-2,5/35	Желтый	sak-2.5-35	plc-per-2PIN-2,5	plc-per-3PIN-2,5	plc-per-10PIN-2,5
Колодка клеммная JXB-4/35		sak-4-35	plc-per-2PIN-4	plc-per-3PIN-4	plc-per-10PIN-4
Колодка клеммная JXB-6/35		sak-4-35	plc-per-2PIN-6	plc-per-3PIN-6	plc-per-6PIN-6
Колодка клеммная JXB-10/35		sak-4-35	plc-per-2PIN-10	plc-per-3PIN-10	plc-per-10PIN-10
Колодка клеммная JXB-16/35		sak-16-35	plc-per-2PIN-16	plc-per-3PIN-16	plc-per-10PIN-16
Колодка клеммная JXB-2,5/35	Зеленый	sak-2.5-35	plc-per-2PIN-2,5	plc-per-3PIN-2,5	plc-per-10PIN-2,5
Колодка клеммная JXB-4/35		sak-4-35	plc-per-2PIN-4	plc-per-3PIN-4	plc-per-10PIN-4
Колодка клеммная JXB-6/35		sak-4-35	plc-per-2PIN-6	plc-per-3PIN-6	plc-per-6PIN-6
Колодка клеммная JXB-10/35		sak-4-35	plc-per-2PIN-10	plc-per-3PIN-10	plc-per-10PIN-10
Колодка клеммная JXB-16/35		sak-16-35	plc-per-2PIN-16	plc-per-3PIN-16	plc-per-10PIN-16
Колодка клеммная JXB-2,5/35	Красный	sak-2.5-35	plc-per-2PIN-2,5	plc-per-3PIN-2,5	plc-per-10PIN-2,5
Колодка клеммная JXB-4/35		sak-4-35	plc-per-2PIN-4	plc-per-3PIN-4	plc-per-10PIN-4
Колодка клеммная JXB-6/35		sak-4-35	plc-per-2PIN-6	plc-per-3PIN-6	plc-per-6PIN-6
Колодка клеммная JXB-10/35		sak-4-35	plc-per-2PIN-10	plc-per-3PIN-10	plc-per-10PIN-10
Колодка клеммная JXB-16/35		sak-16-35	plc-per-2PIN-16	plc-per-3PIN-16	plc-per-10PIN-16
Колодка клеммная JXB-2,5/35	Синий	sak-2.5-35b	plc-per-2PIN-2,5	plc-per-3PIN-2,5	plc-per-10PIN-2,5
Колодка клеммная JXB-4/35		sak-4-35b	plc-per-2PIN-4	plc-per-3PIN-4	plc-per-10PIN-4
Колодка клеммная JXB-6/35		sak-4-35b	plc-per-2PIN-6	plc-per-3PIN-6	plc-per-6PIN-6
Колодка клеммная JXB-10/35		sak-4-35b	plc-per-2PIN-10	plc-per-3PIN-10	plc-per-10PIN-10
Колодка клеммная JXB-16/35		sak-16-35b	plc-per-2PIN-16	plc-per-3PIN-16	plc-per-10PIN-16
Колодка клеммная JXB-35/35		sak-35-35b	plc-per-2PIN-35	plc-per-3PIN-35	plc-per-10PIN-35
Колодка клеммная JXB-70/35		sak-70-35b	–	–	–
Клемма винтовая двухуровневая JXB-4/35 серая	Серый	sak-2-4-35	–	–	–
Клемма винтовая двухуровневая JXB-4/35L с перемычкой между уровнями серая		sak-2-4-35	–	–	–
Клемма винтовая JXB-4/35RD для плавких вставок 5 × 20 серая		sak-4-35RD	–	–	–
Клемма винтовая JXB-4/35K с ножевым размыкателем серая		sak-4/35Kgy	–	–	–
Клемма винтовая JXB-4/35K с ножевым размыкателем 4 вывода серая		sak-2-4-35K	–	–	–
Клемма винтовая JXB-6S1/35 с продольным размыкателем и измерительными гнездами		sak-6S1-35	–	–	–

Таблица подбора общих аксессуаров

Изображение	Наименование	Артикул
	Маркеры без нумерации (50 шт.) EKF PROxima	dek-35-0
	Маркеры с нумерацией 1–10 (10 шт.) EKF PROxima	dek-35-1-10
	Маркеры с нумерацией 1–50 (10 шт.) EKF PROxima	dek-35-1-50
	Маркеры с символами A, B, C, N, PE (10 шт.) EKF PROxima	dek-35-A-PE
	Маркеры с символами L1, L2, L3, N, PE (10 шт.) EKF PROxima	dek-35-L-1-3

Изображение	Наименование	Артикул
	Держатель для маркировки клеммных групп EKF PROxima	ahdw-2-38
	Зажим на DIN-рейку, 1 винт EKF PROxima	ahdw-211
	Зажим на DIN-рейку, 2 винта EKF PROxima	ahdw-201
	Зажим на DIN-рейку пластиковый, 1 винт EKF PROxima	ahdw-ew
	Стопор на DIN-рейку винтовой EKF PROxima	eb-01-18

ТЕХНИЧЕСКИЕ ХАРАКТЕРИСТИКИ

Параметры	Значения
Степень защиты по ГОСТ 14254	IP20
Материал корпуса	Полиамид 6.6
Материал контактной части	Анодированная сталь
Способ монтажа	DIN-рейка, стандартный профиль 35 мм
	DIN-рейка, профиль G 32 мм
Тип соединения	Винтовое
Температура эксплуатации, °C	От -40 до +80
Количество контактных гнезд на уровень	2

Габаритные и установочные размеры

JXB-6S1/35

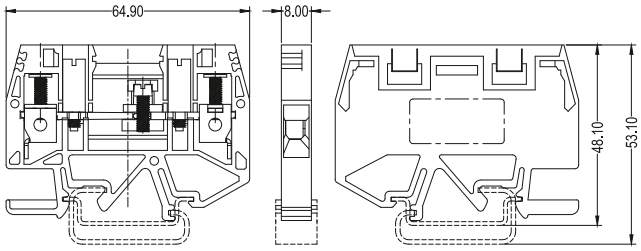

JXB-4/35, JXB-4/35L

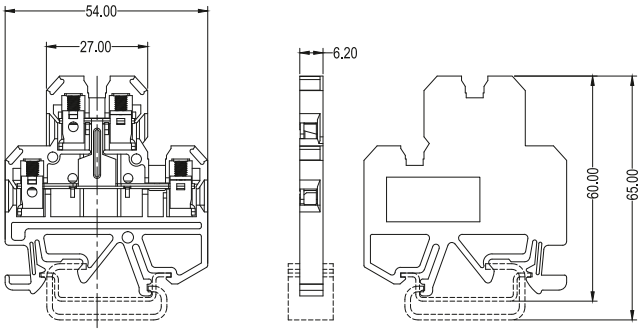

JXB-2-4/35K

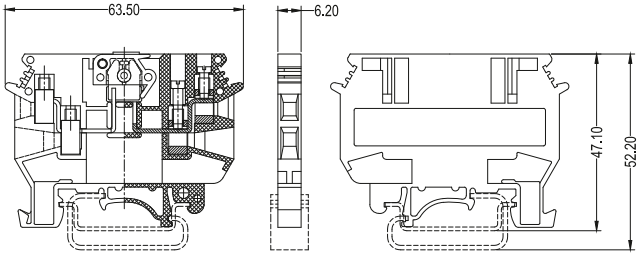

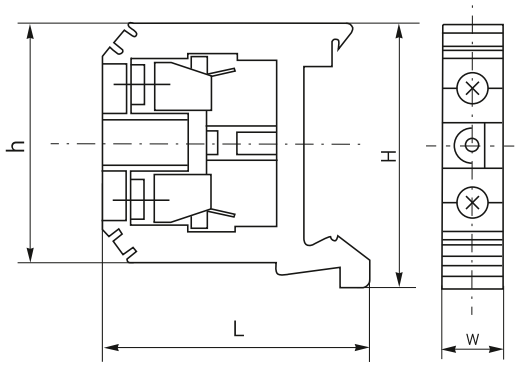

Наименование	Размеры, мм			
	L	H	h	W
JXB-2,5/35	40,5	40,7	39	6,5
JXB-4/35	45	42	40	6,5
JXB-6/35	45	42	40	8
JXB-10/35	45	42	40	10
JXB-16/35	51,5	50	50	12
JXB-35/35	62	59	59	18
JXB-70/35	78	75	75	22
JXB-95/35	91	89	83,5	26
EK-JXB-2,5	39	57	39	6,2
EK-JXB-4	47	57	40,5	7
EK-JXB-6	47	58	40,5	8
EK-JXB-10	47	57	40,5	10
EK-JXB-16	51	57	50,5	12
EK-JXB-35	60	58,5	58,5	18
EK-JXB-70	81	75,5	75,5	22

JXB-2-4/35RD

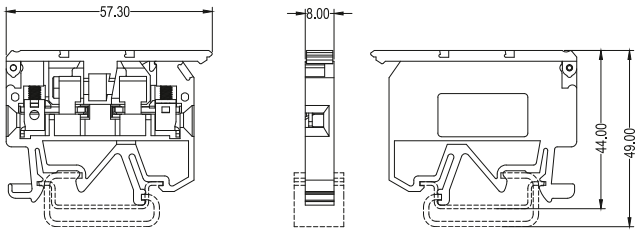

JXB-4/35K

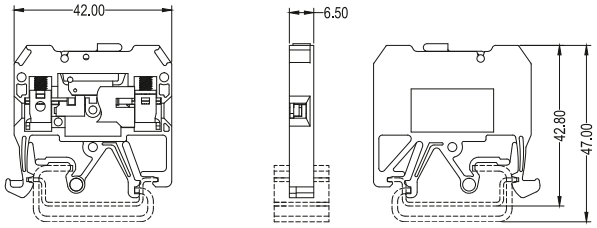

Типовая комплектация

1. Клемма JXB (50/40/10 шт. в упаковке, в зависимости от габарита изделия).
2. Комплект маркеров.
3. В комплект поставки клемм EK-JXB входит боковая крышка.