ДИСТАНЦИОННЫЙ ФИКСАТОР

ДФ

Краткое руководство по эксплуатации

RU

Основные сведения об изделии

Дистанционный фиксатор типа ДФ товарного знака IEK (далее – ДФ) предназначен для промежуточного крепления и стяжки в пучок самонесущих изолированных проводов (далее – СИП) напряжением до 1 кВ к опорам.

ДФ предназначен для эксплуатации при температуре окружающего воздуха от минус 60 °С до плюс 50 °С. Стяжной хомут, входящий в состав изделия, предназначен для эксплуатации при температуре от минус 40 °С до плюс 50 °С. Климатическое исполнение и категория размещения – УХЛ1 по ГОСТ 15150.

Технические данные

Технические данные ДФ представлены в таблице 1.

Габаритные размеры ДФ приведены на рисунке 1.

Правила монтажа

При монтаже на опору установка ДФ производится при помощи монтажной ленты и скрепы.

Стяжка в пучок нескольких СИП производится с помощью пластикового ремешка с самоблокирующимся замком. Рекомендуется производить крепление СИП предварительно стянутых хомутами.

EN

Basic product data

The DF type retaining device of the IEK trademark (hereinafter referred to as the DF) is designed for intermediate fastening and bundling of self-bearing isolated wires (SIW) with a voltage of up to 1 kV to poles.

The DF housing is designed for operation at ambient temperatures from minus 60 °C to plus 50 °C. The cable tie, which is part of the product, is designed for operation at temperatures from minus 40 °C to plus 50 °C. Climatic and placement category is NF1

Technical data

DF technical data are given in Table 1.

DF overall dimensions are shown in Figure 1.

Installation Rules

The DF should be mounted on a pole, a using mounting band and a fastener.

Bundling of several SIW is carried out using a plastic strap with a self-locking latch. It is recommended to fasten the SIW that are pre-tightened with cable ties.

KZ

Бұйым туралы негізгі мәліметтер

IEK тауар белгісінің ҚБ типіндегі қашықтан бекіткіші (бұдан әрі – ҚБ) кернеуі 1 кВ-қа дейінгі өзін-өзі көтеретін оқшауланған сымдарды (бұдан әрі – ӨКС) тіреулерге аралық бекітуге және будаға тартуға арналған.

ҚБ айналадағы ауаның минус 60 °С-ден плюс 50 °С-ге дейінгі температурасында пайдалануға арналған. Бұйымның құрамына енетін тартпа қамыт минус 40 °С-ден плюс 50 °С-ге дейінгі температурада пайдалануға арналған. Климаттық орындалымы мен орналастыру санаты – 15150 МЕМСТ бойынша УХЛ1.

Техникалық деректер

ҚБ-ның техникалық деректері 1 кестеде ұсынылған.

ҚБ-ның габариттік өлшемдері 1 суретте келтірілген.

Монтаждау қағидалары

Тіреуге монтаждаған кезде ҚБ-ны орнату монтаждау таспасы мен ұстатқыштың көмегімен жүргізіледі.

Бірнеше ӨКС-терді будаға тарту өздігінен бұғатталатын құлпы бар пластик белбеудің көмегімен жүргізіледі. ӨКС-ті алдын ала тартылған қамыттармен бекітуді ұсынамыз.

Таблица / Table / Кесте 1 – Технические данные / Technical Data / Техникалық деректері

Наименование показателя / Parameter name / Көрсеткіштің атауы	Значение / Value / Мәні
Диаметр удерживаемого пучка проводов, мм / Retained wire bundle diameter, mm / Ұсталып тұратын сымдар бумасының диаметрі, мм	25–60
Разрушающая нагрузка стяжного хомута, кН / Breaking load of the cable tie, kN / Тартпа қамытты бұзатын жүктеме, кН	0,4
Масса, кг / Mass, kg / Салмағы, кг	0,05
Комплектность / Scope of delivery / Жиынтықтылығы	Изделие / Product / Бұйым – 1 шт. / pc. / дн.

Продолжение таблицы / Continuation of the table / Кестенің жалғасы 1

Наименование показателя / Parameter name / Көрсеткіштің атауы		Значение / Value / Мәні
Условия транспортирования и хранения / Transportation and storage conditions / Тасымалдау және сақтау шарттары	Диапазон температур / Temperature range / Температуралар диапазоны, °С	– 60…+ 50
	Относительная влажность воздуха при плюс 15 °С, не более / Relative air humidity at +15 °С, max / Плюс 15 °С-де ауаның салыстырмалы ылғалдылығы, аспайды	75 %
	Транспортирование / Transportation / Тасымалдау	Любой вид крытого транспорта, защищающий изделие от грязи, влаги и ударных нагрузок / Any kind of covered transport protecting the product against dirt, moisture and impacts / Бұйымды былғаныштан, ылғалдан және соққы жүктемелерінен қорғайтын жабық көліктің кез келген түрі
	Хранение / Storage / Сақтау	Закрытые помещения с естественной вентиляцией / Covered premises with natural ventilation / Табиғи желдетілетін жабық үйжайлар
Ремонтопригодность / Reparability / Жөндеуге жарамдылығы		Неремонтопригоден / Non-repairable / Жөндеуге жарамайды
Утилизация / Disposal / Кәдеге жарату		Утилизация производится в соответствии с требованиями законодательства на территории стран реализации / Disposal should be carried out according to requirements of legislation applicable in territory of sale / Кәдеге жарату өткерілетін елдің аумағындағы заңнаманың талаптарына сәйкес жүргізіледі
Срок службы, лет / Service life, years / Қызмет мерзімі, жыл		40
Гарантийный срок эксплуатации, лет (со дня продажи) / Warranty period of operation, years (from the sale date) / Кепілді пайдалану мерзімі, жыл (сатылған күннен бастап)		10

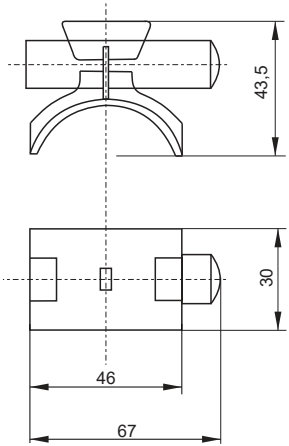

Рисунок / Figure / Сурет 1 – Габаритные и установочные размеры ДФ / Overall and mounting dimensions of the DF / ҚБ-ның габариттік және орнату өлшемдері